

LEGENDA

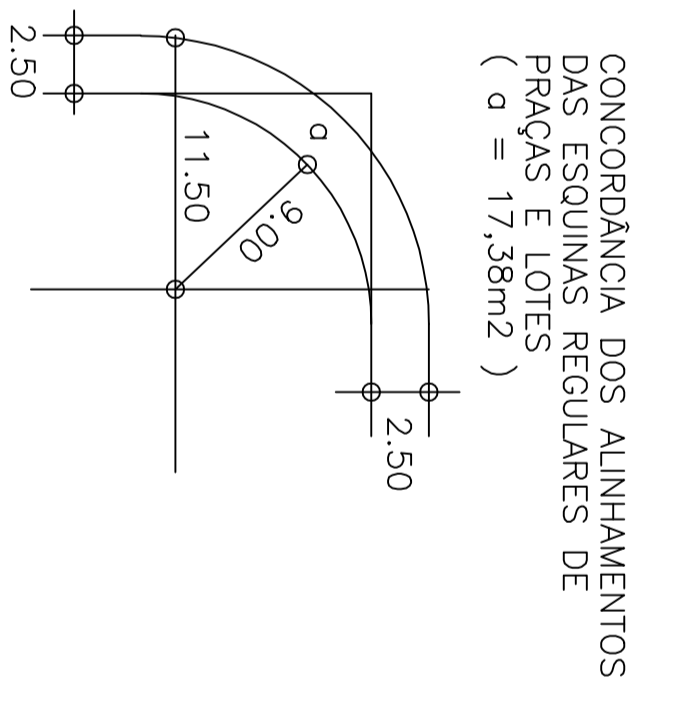

DETALHE DE CRUZAMENTO ENTRE RUAS DE 14,00M

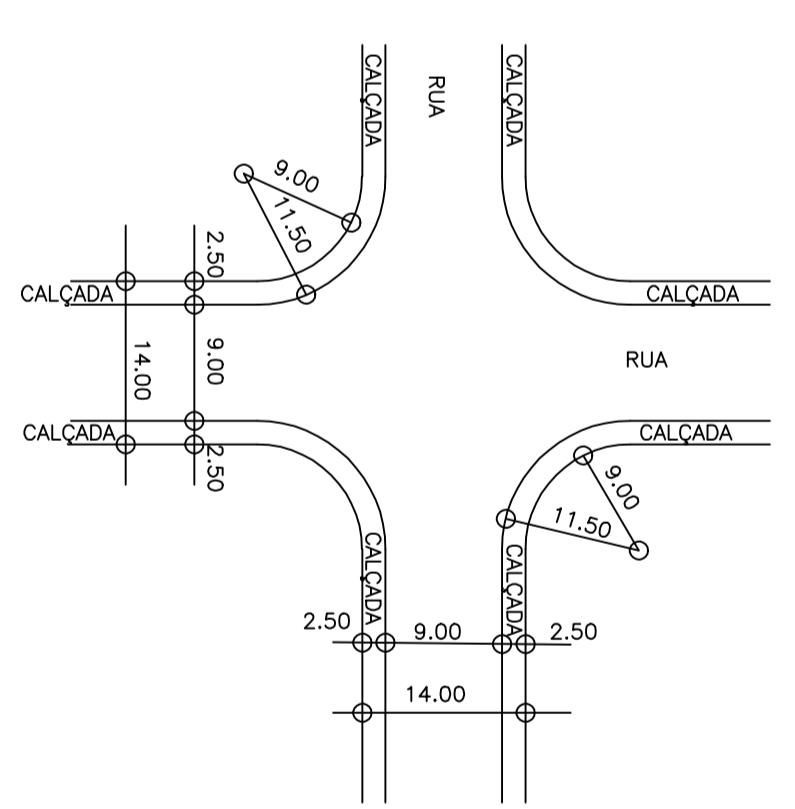

SENIDO DE ESCOAMENTO DAS ÁGUAS PLUVIAIS



LOCALIZAÇÃO SEM ESCALA

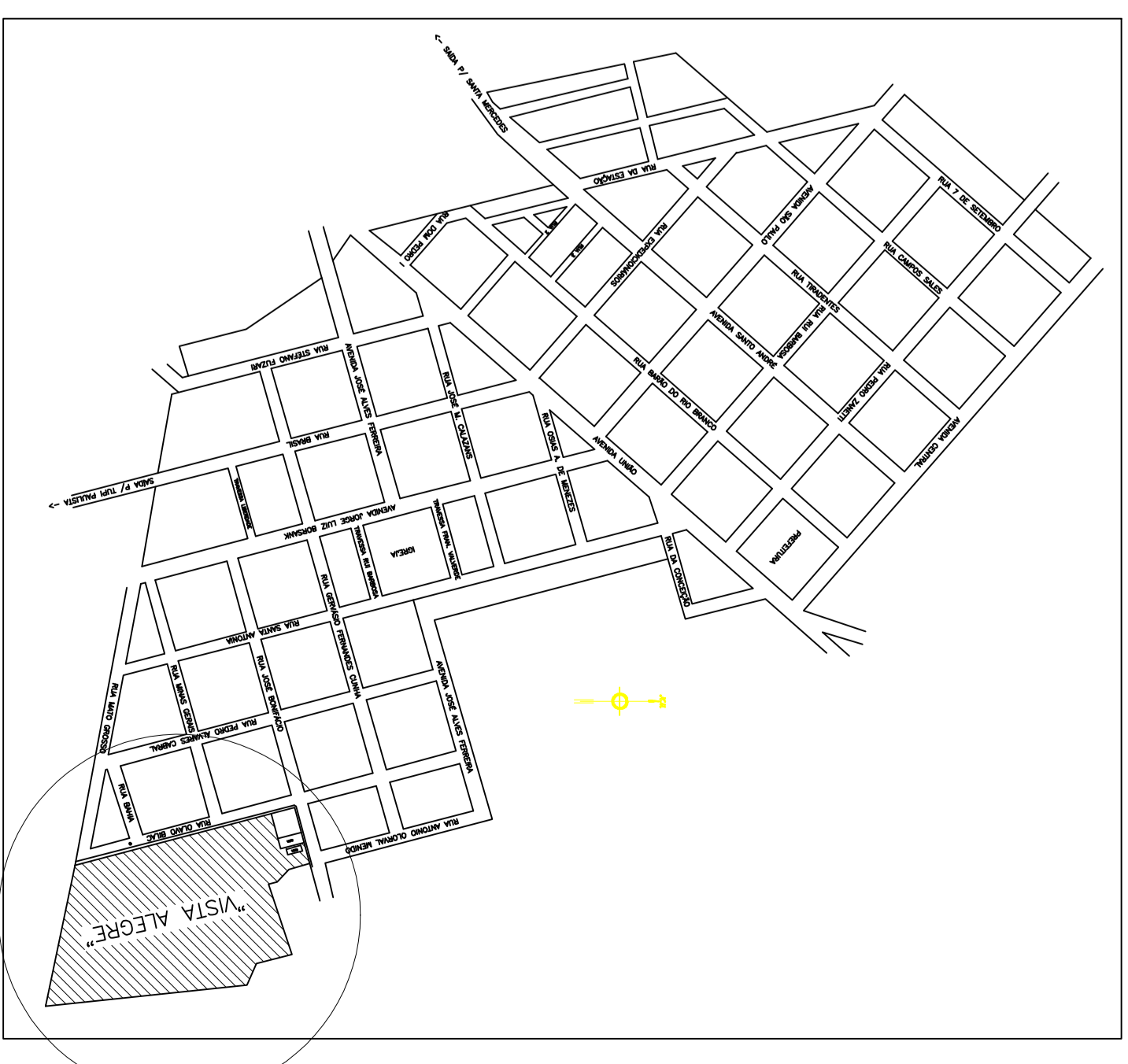

CGPM Engenharia e Construção Ltda
 RUA 9 DE JULHO N° 1.212
 ANDARAIA - SP - FONE (018) 3722.4570

DENOMINAÇÃO/CIDADE: URBANÍSTICO
 LOTEAMENTO "JARDIM VISTA ALEGRE" - NOVA GUATAPORANGA SP.
 ASSINTE: URBANÍSTICO

APPROVEITAMENTO	PREVISTO	LOCALIZAÇÃO
1	LOTES RESIDENCIAIS (108)	VER ACIMA
1.1	LOTES COMERCIAIS	
2	ÁREAS PÚBLICAS	
2.1	SISTEMA VIÁRIO	
2.2	ÁREAS INSTITUCIONAIS	
2.3	ESPAÇOS LIVRES DE USO PÚBLICO	
2.3.1	ÁREA VERDE	
2.3.2	SISTEMA DE LAZER	
3	ÁREA TOTAL LOTEADA	
4	ÁREA REMANESCENTE	
5	ÁREA REMANESCENTE	
6	TOTL DA QLEBA	

MATRICULA 19.102

PROPRIETARIA: CGPM ENGENHARIA E CONSTRUÇÕES LTDA
 CREA SP 020463

AUTORES DO PROJETO

JOSE ANTONIO PEZO
 ENGENHEIRO CIVIL
 CREA SP 050555/044

WAGEL HISSAHI SERIZAMA
 ENGENHEIRO CIVIL
 CREA SP 050555/057

VITOR WAGEL R. SERIZAMA
 ENGENHEIRO CIVIL
 CREA SP 050555/054

NUMERO DE UNIDADES: 105 LOTES

ESCALA: 1 : 1.000

DATA: Julho / 2012

ARQUIVO: Vista Alegre Urbanistica.dwg

APROVAÇÃO