

DETALHE DOS PERFIS TRANSVERSAIS DAS RUAS

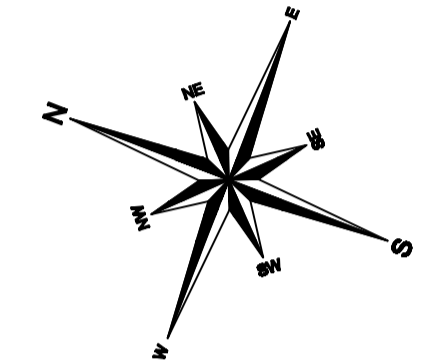

LEGENDA

CONCORDÂNCIA DOS ALINHAMENTOS DAS ESQUINAS REGULARES DE PRAÇAS E LOTES (a = 17,38m²)

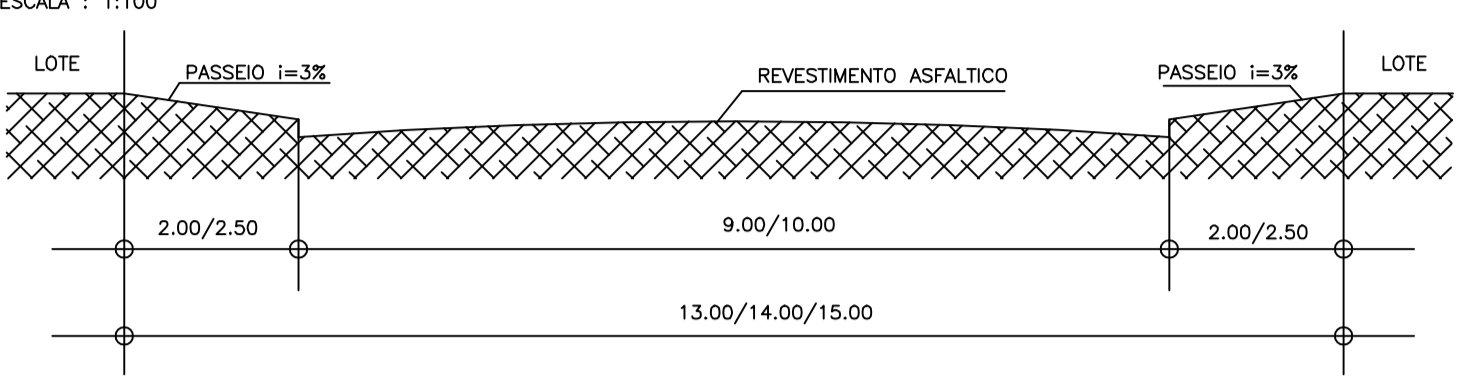
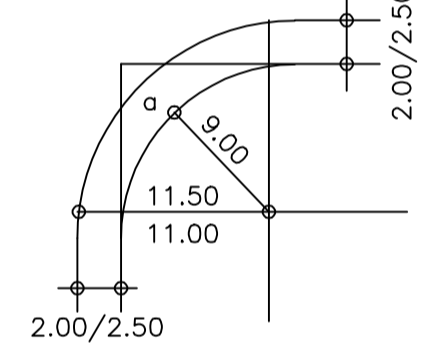

DETALHE DE CRUZAMENTO ENTRE RUAS DE 14,00m/15,00m

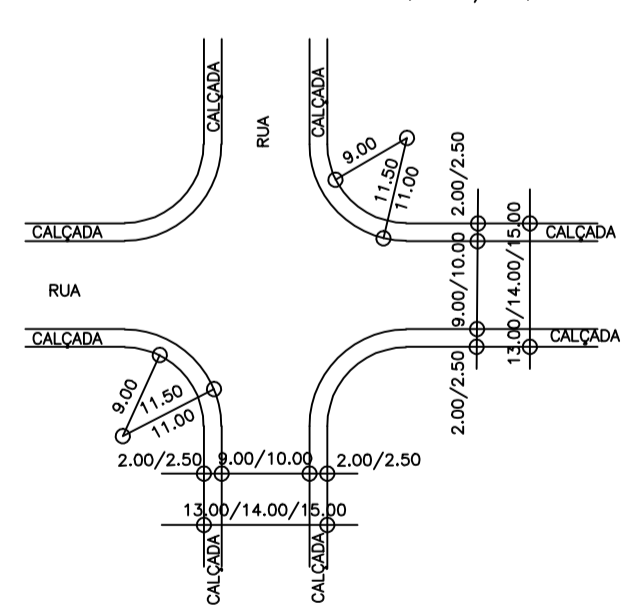

SENTIDO DE ESCOAMENTO DAS ÁGUAS PLUVIAIS

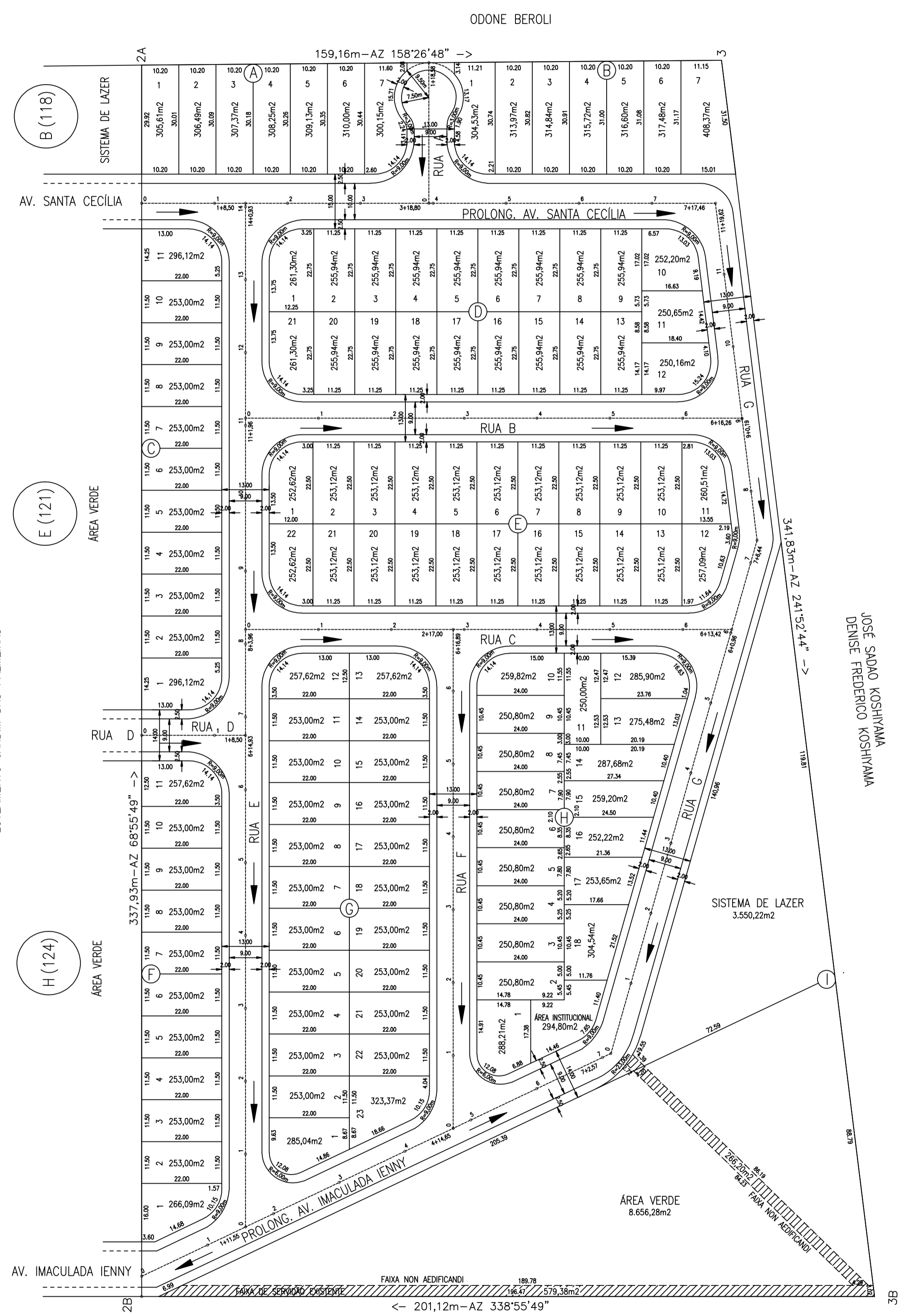

MÁRIO FALCETTI e s/m MARIA VINCI GUERRA FALCETTI

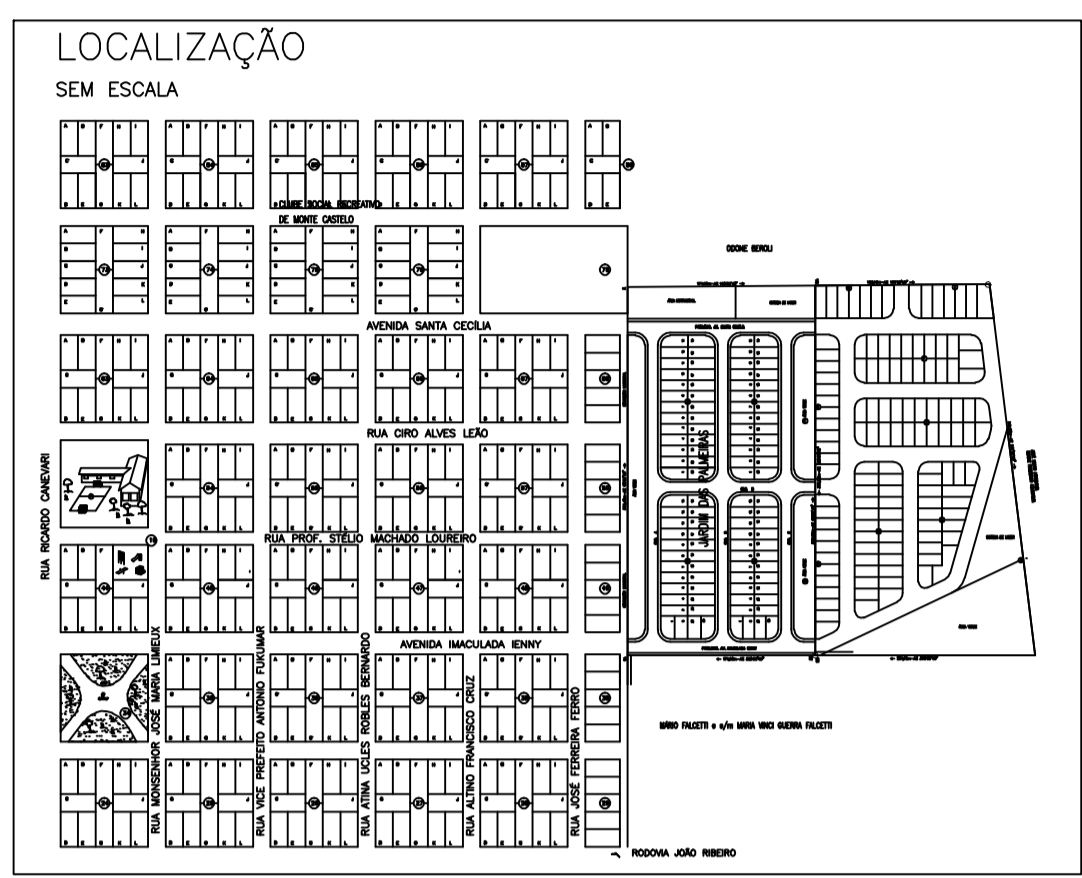

CGPM Engenharia e Construções Ltda
 RUA 9 DE JULHO N° 1.212
 ANDRADINA - SP - FONE (018) 3722:4570

DENOMINAÇÃO/CIDADE:	LOTEAMENTO "JARDIM DAS PALMEIRAS II" - MONTE CASTELO
ASSUNTO:	URBANÍSTICO

APROVEITAMENTO PREVISTO		
ITEM	m ²	%
1	ÁREA DOS LOTES (120)	31.711,86 / 51,98
2	ÁREAS PÚBLICAS	
2.1	SISTEMA VIÁRIO	16.795,26 / 27,53
2.2	ÁREAS INSTITUCIONAIS (EQUIPAMENTOS URBANOS E COMUNITARIOS)	294,80 / 0,48
2.3	ESPAÇOS LIVRES DE USO PÚBLICO	
2.3.1	ÁREA VERDE	8.656,28 / 14,19
2.3.2	SISTEMA DE LAZER	3.550,22 / 5,82
3	OUTROS	
4	ÁREA TOTAL LOTEADA	61.008,42 / 100,00

LOCALIZAÇÃO VER ACIMA

PROPRIETÁRIA

CGPM ENGENHARIA E CONSTRUÇÕES LTDA
 CREA SP 0304563

MATRÍCULA - 22.740

AUTORES DO PROJETO

ALEXANDRE CASTELLAZZI PIZZO
 ENGENHEIRO CIVIL
 CREA SP 5063108436

VITOR MIGUEL RAMOS SERIZAMA
 ENGENHEIRO CIVIL
 CREA SP 5063070794

NÚMERO DE UNIDADES:	120 LOTES	A.R.T:	9221220160941731 9221220160926830
ESCALA:	1 : 1.000	DATA:	Agosto / 2016
ARQUIVO:	Jardim das Palmeiras II Urbanístico_REV03.dwg		

APROVAÇÃO

FOLHA 02

QUANTIDADE DE FOLHAS 09